

ANSICHT WEST M 1:100

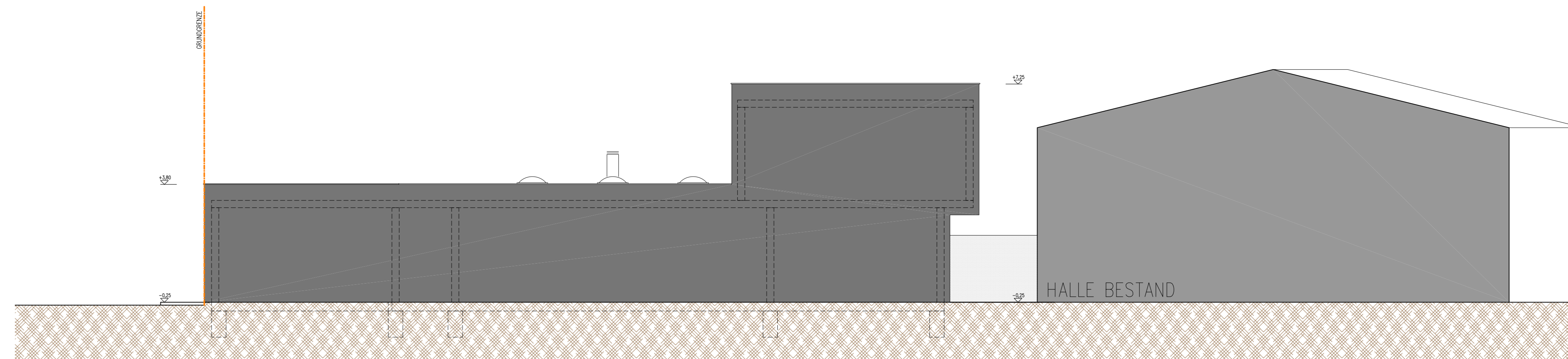

ANSICHT OST M 1:100

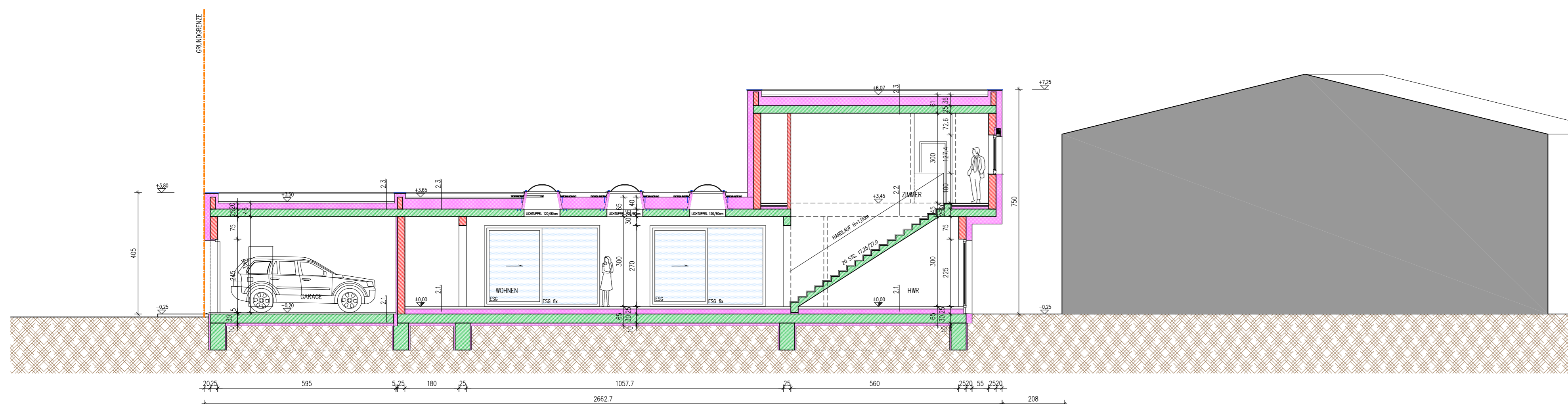

SCHNITT A-A M 1:100

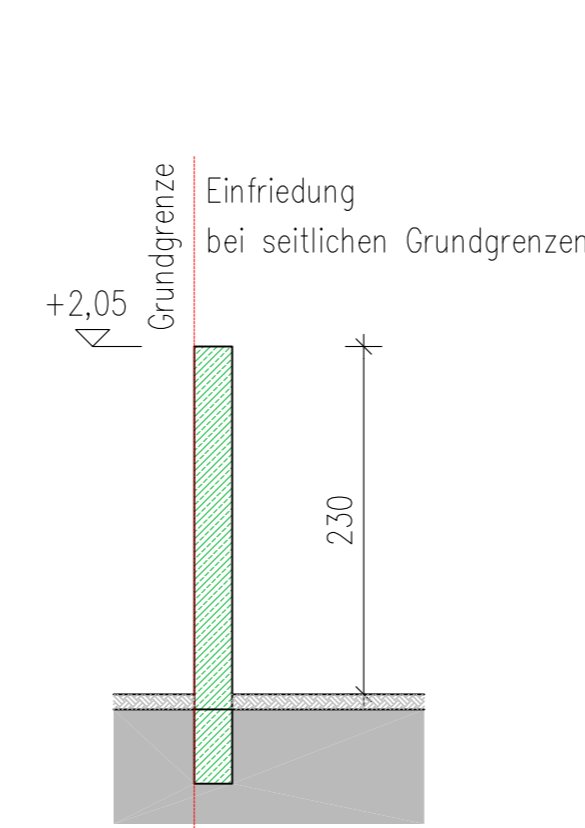

DETAIL EINFRIEDUNG M 1:50

ANTRAGERVERZEICHNIS
ZUSTIMMUNGSERKLÄRUNG DER ANTRAGER:
ALS ANTRAGER ERKLÄRE ICH MICH DURCH MEINE UNTERSCHRIFT MIT DEN PLANLICHEN DARSTELLUNGEN
ENVERSTANDEN UND GEBE DIESEM BAUVORHABEN MEINE ZUSTIMMUNG.

Grundst. Nr.	Eigentümer lt. Grundbuch	Unterschrift
1006	Barth Gertraude, Bruckerstr. 32, 71111 Parndorf	
911/1		
912/2		



LAGEPLAN M 1:500

FLÄCHEN:

GRUNDSTÜCKSFLÄCHE	514,00 m ² + 598,00 m ² = 1112,00 m ²
VERBAUTE FLÄCHE	303,26 m ²
UMBAUTER RAUM	1524,29 m ³ (inkl. Garage+Geräte)
WOHNNUTZFLÄCHE	226,09 m ²
EG	165,46 m ²
OG	60,63 m ²
NUTZFLÄCHE BÜRO	41,84 m ²
Garage+Geräte	53,70 m ²

SCHMUTZWASSER WERDEN INS ÖRTLICHE KANALNETZ EINGELEITET
REGENWASSER WERDEN AUF EIGEM GRUND ZUR VERSICKERUNG GEBRACHT

SÄMTLICHE RÄUME WERDEN MECHANISCH BE- U. ENTLÜFTET.

DER PLANVERFASSER BESTÄTIGT, DASS KEINE BAUPOLIZEILICHEN INTERESSEN
(I.T. §3, BURGENTL. BO) VERLETZT WERDEN.

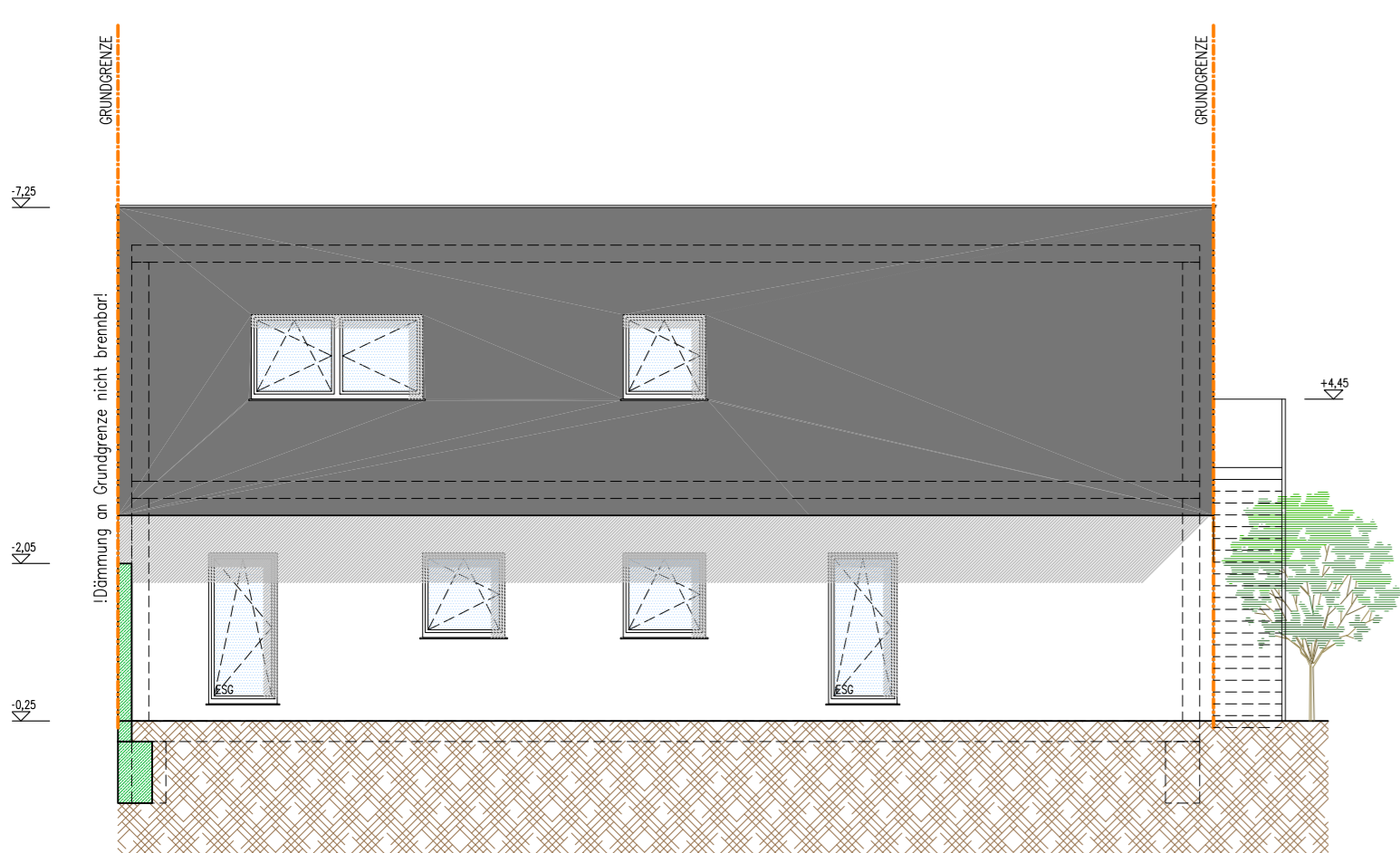

ANSICHT NORD M 1:100

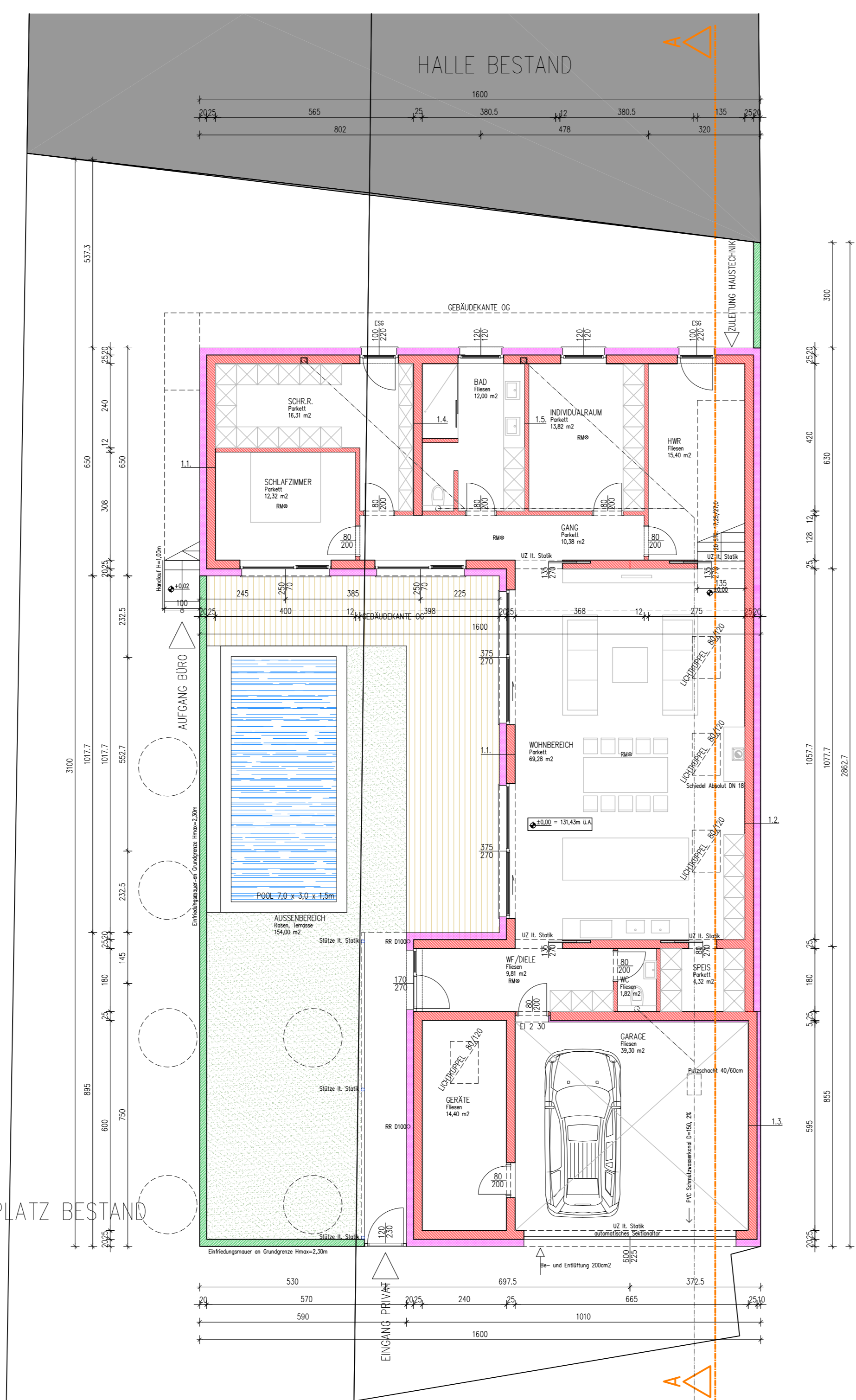

ERDGESCHOSS M 1:100

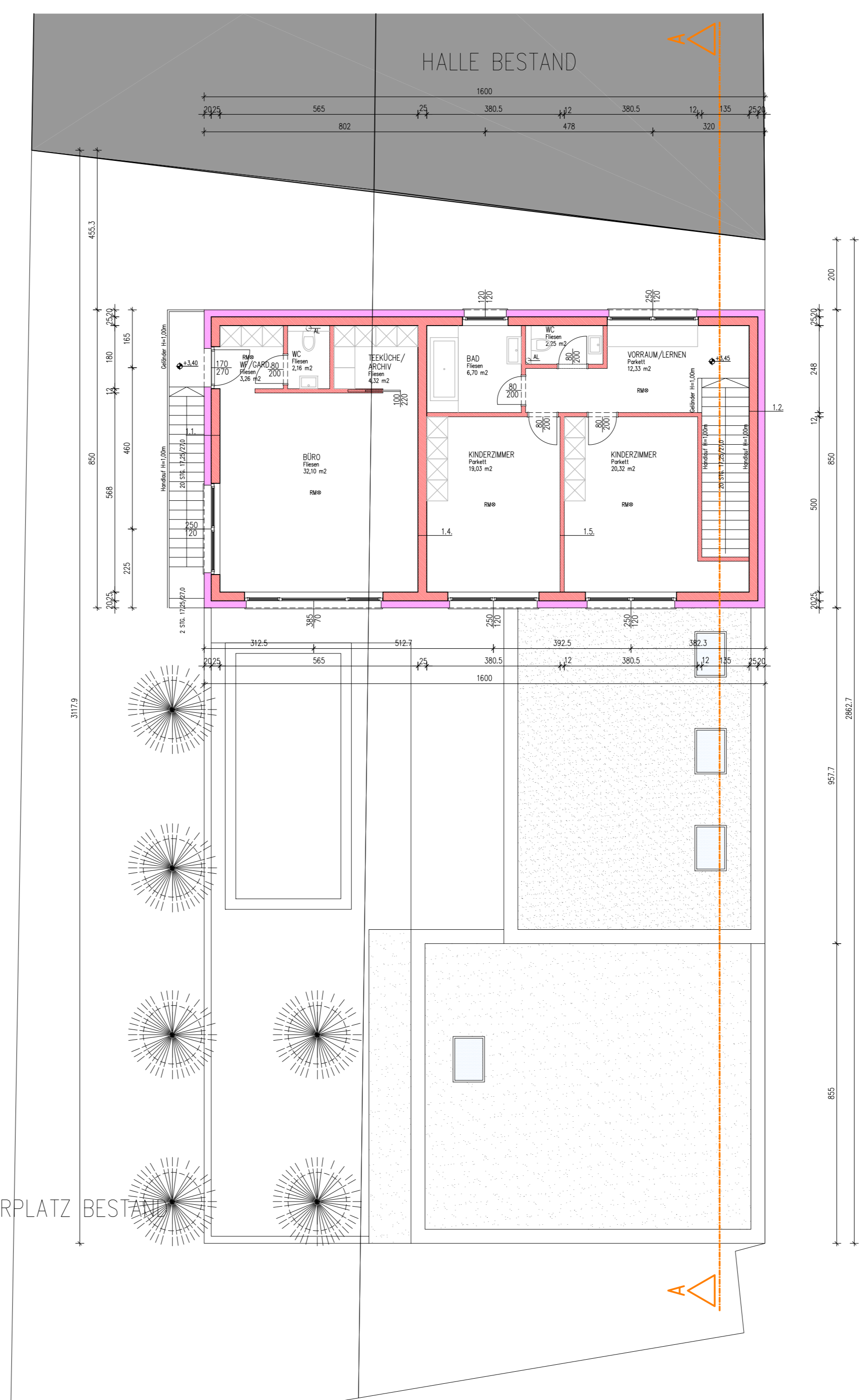

OBERGESCHOSS M 1:100

- AUFBAUTEN:
1. AUSSENWAND AW01
Dünnsputz 0,5 cm
Wärmedämmung (EPS F plus) 20,0 cm
Spachtelung 0,5 cm
Ziegel 25,0 cm
Innenputz 1,0 cm
 2. AUSSENWAND AW02
Dünnsputz 0,5 cm
Wärmedämmung (Steinwolle) 20,0 cm
Spachtelung 0,5 cm
Ziegel 25,0 cm
Innenputz 1,0 cm
 3. AUSSENWAND AW03
Dünnsputz 0,5 cm
Wärmedämmung (Steinwolle) 10,0 cm
Spachtelung 0,5 cm
Ziegel 25,0 cm
Innenputz 1,0 cm
 4. INNENWAND Ziegel 1
Putz 1,0 cm
Ziegel 25,0 cm
Putz 1,0 cm
 5. INNENWAND Ziegel 2
Putz 1,0 cm
Ziegel 10,0 cm
Putz 1,0 cm
- 2.1. BODEN EG
Bodenbelag 1,5 cm
Heiz-Einbauelemente 7,0 cm
Fülllage 3,0 cm
TSS-Füllmasse 7,0 cm
Wärmedämmschüttung 22,0 cm
STB Elementendecke 0,5 cm
 - 2.2. BODEN OG
Bodenbelag 1,5 cm
Heiz-Einbauelemente 7,0 cm
Fülllage 3,0 cm
Wärmedämmschüttung 7,0 cm
STB Elementendecke 22,0 cm
Spachtelung 0,5 cm
 - 2.4. FLACHDACH
Bekleidung 5,0 cm
Abdichtung (Kautschuk) 0,2 cm
Wärmedämmung 20,0 cm
Gefällebeton im Mittel 7,5 cm
STB Elementendecke 22,0 cm
Spachtelung 0,5 cm
 - 2.5. BODEN Garage
STB Bodenplatte Riegelgestützt 30,0 cm
Fülllage 6,0 cm
XPS Perimeterdämmung 6,0 cm
 - 2.6. FLACHDACH Garage
Bekleidung 5,0 cm
Abdichtung (Kautschuk) 0,2 cm
Wärmedämmung 5,0 cm
Gefällebeton im Mittel 8,0 cm
STB Elementendecke 22,0 cm
Spachtelung 0,5 cm

LEGENDE

MATERIALIEN	BEZEICHNUNG
[Green Box]	BETON, STAHLBETON, SCHALSTUHLMAUERWERK
[Yellow Box]	GIPSKARTONSTÄNDERWAND
[Red Box]	ZIEGEL
[Pink Box]	WÄRMEDÄMMUNG
[Brown Box]	HOLZ
[Blue Box]	HOLZ-LB WAND (INCL.WD)
[Grey Box]	STAHL

OKKFB +-0,00 = 180,30 m ü. A.

EINREICHUNG

FÜR EIN EINFAMILIENHAUS SAMT BÜRO, GARAGE UND EINFRIEDUNG

EINREICHUNG NEUBAU	Planverfasser:
TAKATS Michael Karl Neudorfer Str. 57, A-7111 Parndorf; Grd.stk.nr. 1004+1005, EZ 2168	

Bauherr:	Baugrund / Grundigentümer:
TAKATS Michael Karl Neudorfer Str. 57, A-7111 Parndorf	TAKATS Michael Karl Neudorfer Str. 57, A-7111 Parndorf
Behörde: Gemeinde Parndorf Hauptstr. 52, A-7111 Parndorf	Planinhalt: Lageplan M 1:500 Grundrisse M 1:100 Schnitte M 1:100 Ansichten M 1:100
Bauträger:	Gezeichnet: _____ Datum: 08.11.2011 Geändert: _____ Plannummer: 2011/007
Parle A B C D	

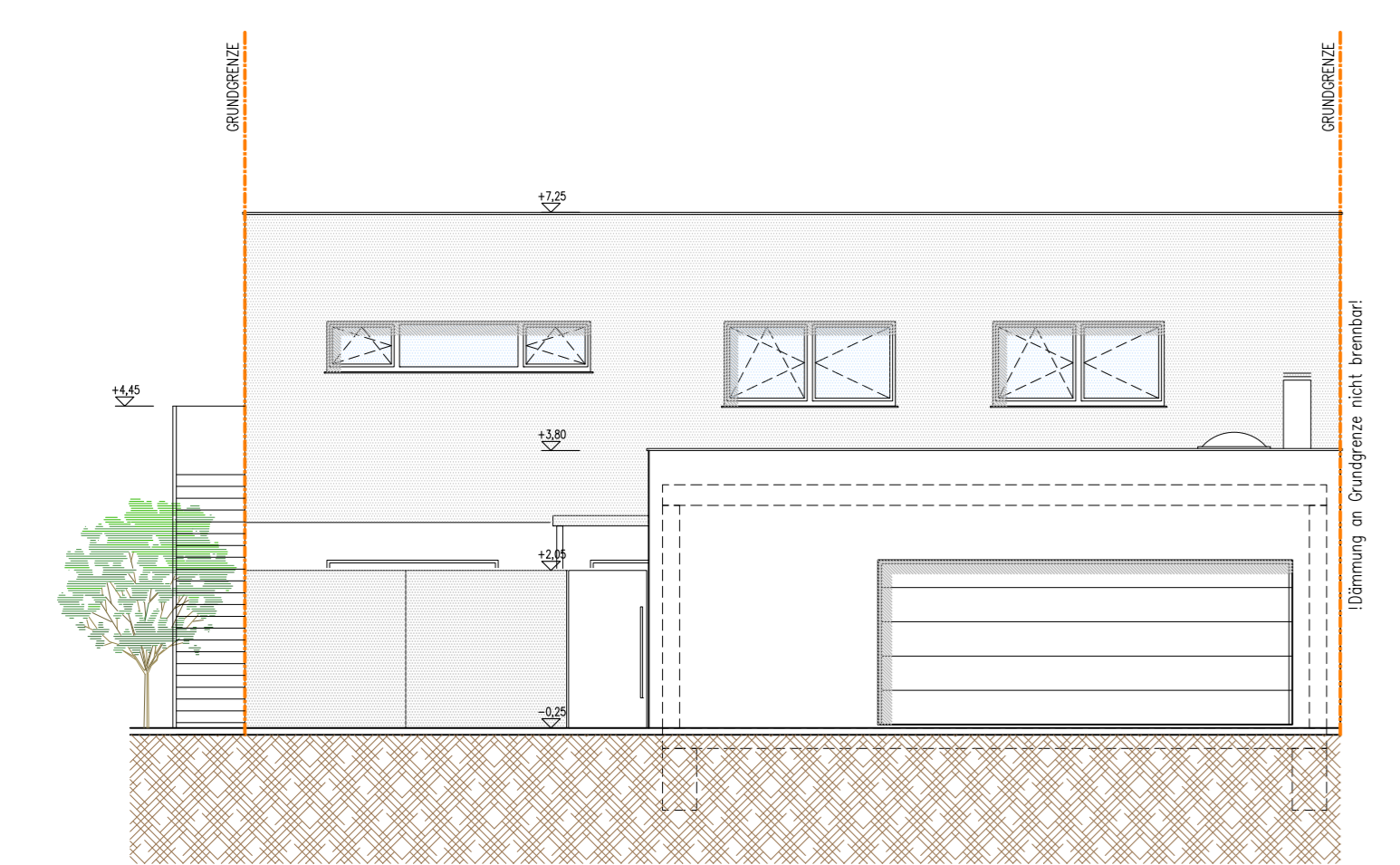

ANSICHT SÜD M 1:100